

EXÁMEN ETS EXTRAORDINARIO PERIODO 25/1

- Inscripción en SAES Y Entrega de Comprobantes de pago en caja.

05 FEBRERO 2025 ;;;ÚNICO DÍA !!!
a mas tardar a las 19:30 p.m.

- Aplicación: del 6-7-10 FEBRERO 2025, de acuerdo al calendario que está publicado en la pagina oficial.

De no contar con el sello de caja no se podrá presentar examen.

INSCRIPCIÓN A ETS ORDINARIO

Estudiantes que deben inscribirse:

- Inscritos de 1° a 5° nivel en el periodo 25-1
- No inscritos con dictamen vigente a enero 2025

NOTA: SI CUENTAS CON DICTAMEN VIGENTE A ENERO 2025 DEBERÁS DAR CUMPLIMIENTO, DE LO CONTRARIO SE ELIMINARÁN LAS CALIFICACIONES QUE NO PROCEDAN.

REALIZAR PAGO

NÚMERO DE CUENTA/ CONVENIO: 0120598828
INTERBANCARIA: 012180001205988287

CONCEPTO: NOMBRE COMPLETO DEL ESTUDIANTE
BANCO: BBVA (BANCOMER)
BENEFICIARIO: IPN CECYT 6 MIGUEL OTHON DE MENDIZÁBAL

CUOTA: \$10.00 (DIEZ PESOS 00/100 M.N.) POR MATERIA, REALIZAR EN UN SOLO PAGO TODOS TUS ADEUDOS A INSCRIBIR POR MEDIO DE:

- DEPOSITO EN VENTANILLA
- TRANSFERENCIA BANCARIA.

ÚNICO DÍA DE ENTREGA DE COMPROBANTE DE PAGO SERÁ EL 05 DE FEBRERO 2025. SIN EXCEPCIÓN.

SI NO ENTREGAS TU COMPROBANTE DE PAGO NO PODRÁS PRESENTAR EXAMEN.

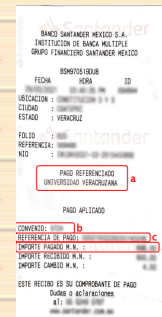

PROCEDIMIENTO

DEBES ENTREGAR EN EL AULA 38 (EDIFICIO DE BIOLOGIA) LOS SIGUIENTES DOCUMENTOS:

- Original y copia del comprobante de pago anotando: nombre completo y número de boleta.
- Comprobante de inscripción a ETS que te genera SAES.

IMPORTANTE: EL CUAL NO PODRÁS REALIZAR NINGUN CAMBIO EN TU INSCRIPCIÓN DE ETS, DESPUES DE ENTREGARLO EN CAJA

Horario de Atención:
Matutino: 09:00 - 14:00
Vespertino: 16:00 - 19:30 Planta baja edificio de gobierno



NO SE SELLARAN COMPROBANTES DE PAGO EL DIA DEL EXAMEN SIN EXCEPCIÓN

PROCEDIMIENTO

- El día de tu(s) examen(es) deberás presentar:
 - Comprobante de inscripción a ETS emitido por el SAES sellado
 - Comprobante de pago sellado
 - Identificación (credencial del plantel y/o institucional, INE o dictamen vigente con fotografía y sello)

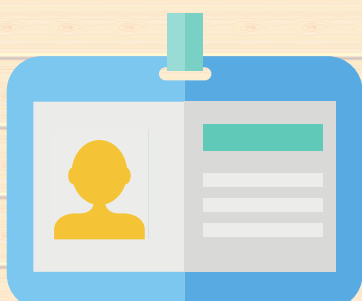

ETS ORDINARIO 25-1

1. Inscribir adeudos en la página del SAES (Imprime de inmediato ya que después aparecerá en blanco)

INSTITUTO POLITÉCNICO NACIONAL
Inscripción de ETS

CENTRO DE ESTUDIOS CIENTÍFICOS Y TECNOLÓGICOS No. 6
MIGUEL OTHON DE MENDIZABAL

Inicio Alumnos Académica Reglamento Ayuda

Inicio > Alumnos > ETS > Inscribir ETS

Datos Personales
Datos Personales
Datos Médicos
Datos Deportivos
Datos académicos
Kárdex
Estado General
Solicitud Dictamen
Dictamen
Inscripción Actual
Horario
Calificaciones
Reinscripciones
Cita de Reinscripción
Reinscripción
Comprobante

ETS
Inscribir ETS
Calificaciones
Saberes Previamente /
Inscribir Saberes Pl
Calificaciones
Tutores
Tutor Actual
Comentarios
Evaluación

Visualizar Información

BOLETA: 2016060020
NOMBRE: JOCELYN IRENE ALDANA RUEDA

CARRERA: NIVEL MEDIO SUPERIOR Plan 09

Periodo ETS	Boleta	No. Créditos	Utilizados
2016060020	0	0	0

Accesos rápidos
Expedición de Constancias
Expedición de Boletas
Agencia escolar
Horarios de clase
Horarios de ETS

1. Ingresa a tu SAES, ve a la sección "Inscribir ETS". Da clic en el botón "Visualizar información"

2. Da clic en el botón "Inscribir ETS" de las materias que desees presentar.

Visualizar Información

MATERIAS REPROBADAS

CARRERA	PLAN_ESTUD	ESPECIALIDAD	NO_PERIODO	MATERIA	DESCRIPCION	CREDITOS	ESTATUS
1	09	0	1	0101	ALGEBRA	5.02	REPROBADAS
1	09	0	2	0201	GEOMETRIA Y TRIGONOMETRIA	5.02	INSCRITAS
1	09	0	2	0202	FILOSOFIA II	3.37	INSCRITAS
1	09	0	2	0203	COMPUTACION BASICA II	4.00	INSCRITAS
1	09	0	2	0205	EXPRESION ORAL Y ESCRITA II	4.00	INSCRITAS
1	09	0	2	0206	BIOLOGIA BASICA	5.02	INSCRITAS
1	09	0	2	0207	HISTORIA DE MEXICO CONTEMPORANEO II	3.37	INSCRITAS
1	09	0	2	0208	ORIENTACION JUVENIL Y PROFESIONAL II	0.00	INSCRITAS
1	09	0	2	0212	TECNICAS DE INVESTIGACION DE CAMPO	3.00	INSCRITAS

ETS AUTORIZADOS

CARRERA	PLAN ESTUDIOS	ESPECIALIDAD	SEMESTRE	NO MATERIA	MATERIA	TURNO
1	09	0	1	0101	ALGEBRA	M
1	09	0	1	0101	ALGEBRA	V

Inscribir ETS
Inscribir ETS

3. Cuando tengas lista tu selección da clic en el botón "Comprobante", se generará en PDF tu comprobante.

CENTRO DE ESTUDIOS CIENTÍFICOS Y TECNOLÓGICOS No. 6
MIGUEL OTHON DE MENDIZABAL

Inicio Alumnos Académica Reglamento Ayuda

Inicio > Alumnos > ETS > Inscribir ETS

Datos Personales
Datos Personales
Actualiza Datos
Datos Médicos
Datos Deportivos
Datos académicos
Kárdex
Estado General
Solicitud Dictamen
Dictamen
Inscripción Actual
Horario
Calificaciones
Reinscripciones
Cita de Reinscripción
Reinscripción
Comprobante

ETS
Inscribir ETS
Calificaciones
Tutores
Tutor Actual
Comentarios
Evaluación
Evaluación Profesor
Evaluación

BOLETA:
NOMBRE:

CARRERA: NIVEL MEDIO SUPERIOR Plan 09

	CARRERA	PLAN ESTUDIOS	Especialidad	MATERIA	NO MAT	TURNO	COMPROBANTE
Dar de Baja ETS	1	09	0	ALGEBRA	0101	M	

Comprobante

Visualizar Información

MATERIAS REPROBADAS

CARRERA	PLAN_ESTUD	ESPECIALIDAD	NO_PERIODO	MATERIA	DESCRIPCION	CREDITOS	ESTATUS
1	09	0	1	0101	ALGEBRA	5.02	REPROBADAS

4. Deberás guardarlo e imprimirlo al momento, ya que si no lo haces después no podrás descargarlo.

CENTRO DE ESTUDIOS CIENTÍFICOS Y TECNOLÓGICOS No. 6
MIGUEL OTHON DE MENDIZABAL

BOLETA:
NOMBRE:

CERRAR

INSTITUTO POLITÉCNICO NACIONAL
CENTRO DE ESTUDIOS CIENTÍFICOS Y TECNOLÓGICOS No. 6
MIGUEL OTHON DE MENDIZABAL

COMPROBANTE DE ETS

BOLETA: 2016060100 CHAFELACEROS DAN RODRIGO PERIODO DEL ETS: JUN201
CARRERA: TRONCO COMEN PERIODO ESCOLAR: 20102

No Mat	Materia	No de Comprobante
0101	ALGEBRA	03015489-FI-C-0

Martes, 8 de Junio de 2011

**IMPORTANTE
NO REALIZAR MODIFICACIONES POSTERIOR A LA ENTREGA DE TU COMPROBANTE**

¡MUCHO ÉXITO!

EN TUS EXÁMENES

